

WEATHERIZATION SERVICE AGREEMENT INSTRUCTIONS:

Before assessing a home or unit for Weatherization Services and installation of energy conservation measures, the Applicant AND Property Owner/Owner's Authorized Agent must sign the agreement on the reverse side of this page. There is no cost to the owner or the applicant. This is a FREE service. After Central Coast Energy Services receives the signed agreement, the Applicant will be contacted for an appointment for assessment of the home or unit.

Section 1 is to be completed by the **Applicant**. If the applicant is the owner of the dwelling, Section 2 must also be completed:

- Enter the applicant's name, address and phone number.
- Mark the best time of day that you can be reached
- The signature must be the applicant's

Section 2 is to be completed by the **Owner** or **Owner's Authorized Agent**:

- If the dwelling was built before 1978 check yes. If the dwelling was built in 1978 or later check no.
- If the dwelling is a HUD assisted unit check yes. If the dwelling is not a HUD assisted unit check no.
- Enter the owner or authorized agent's name, address and phone number.
- The signature must be the Owner or Authorized Agent's.

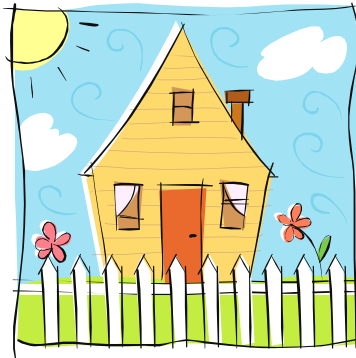

INSTRUCCIONES PARA EL CONTRATO DE SERVICIOS DE INSOLACION:

Antes de asesorar la vivienda o unidad para Servicios de Insolación y medidas de eficiencia de energía, el aplicante Y el dueño o propietario deben de firmar el contrato al reverso de la página. Este servicio es GRATIS para dueños e inquilinos. Después de recibir el contrato firmado, Central Coast Energy Services se comunicará con el aplicante para hacer una cita para la inspección de la vivienda.

Sección 1 debe ser completada por el **Aplicante**. Si el aplicante es el dueño, también debe completar Sección 2:

- Imprima el nombre, domicilio, y número de teléfono del aplicante.
- Apunte el mejor tiempo durante el día para llamarle.
- La firma debe ser del aplicante.

Sección 2 debe ser completada por el **Dueño** o **Propietario**:

- Si la casa fue construida antes del 1978, indique sí. Si la casa fue construida en 1978 o después, indique no
- Si la casa fue financiado por el programa de HUD, indique sí. Si la casa no fue financiado por el programa de HUD, indique no
- Imprima el nombre, domicilio y número de teléfono del Dueño o Propietario.
- La firma debe ser del Dueño o Propietario.